WOMEN + GIRLS IN TECH

L'INTERGÉNÉRATIONNEL POUR FAVORISER LE DÉCLIC DU NUMÉRIQUE

19 juin à VivaTechnology et 13 octobre dans les entreprises partenaires

2021 est une année charnière : l'événement **« Women & Girls in Tech »**, issu du collectif de collaborateurs « Digital Ladies & Allies x BNP Paribas » se déploie à grande échelle, avec deux grands rendez-vous. L'objectif : réunir des femmes de différentes générations pour s'initier ensemble à l'univers de la Tech et découvrir des métiers et formations qui sont accessibles à toutes et tous.
Le mouvement est né des dynamiques croisées du **blog Mère & Fille 2.0** de Sandrine (Head of Change Makers & Prospective chez BNP Paribas) et Noémie Delage, qui partagent leur expérience et s'enrichissent mutuellement grâce au numérique, et de l'association **Digital Ladies & Allies** avec sa Présidente Merete Buljo, un do-tank engagé pour la mixité numérique aux côtés des entreprises. **Simplon**, avec Frédéric Bardeau, son CEO, également membre de DLA, co-construit l'événement depuis sa création.

Mega Women & Girls in Tech à VivaTechnology le samedi 19 juin 2021

Participez au**, le plus grand rassemblement intergénérationnel de femmes et filles de la Tech** : le mouvement des mouvements pour donner un visage à la Tech, un visage féminin qui matérialise les parcours multiculturels de vie, pour toutes, quels que soient la formation, l'âge, l'origine sociale ou culturelle.

Tous les acteurs, publics, privés et associatifs, seront réunis pour unifier les initiatives pour plus de mixité dans le secteur numérique, leur donner de la visibilité et démultiplier leur impact.

Les participantes bénéficieront d'un **programme d'ateliers en ligne** (code, IoT, stéréotypes…) **et de l'accès à toutes les conférences** de la plateforme VivaTech le samedi 19 juin.

3e édition de l'événement multi-entreprises Women & Girls in Tech la semaine du 11 octobre 2021

Dans la continuité de VivaTechnology, les entreprises peuvent rejoindre la 3e édition de Women & Girls in Tech : **un levier multi-entreprises pour concrétiser leurs actions** ! Chacune **organise un événement en interne,** en toute autonomie, avec la programmation de son choix : des ateliers intergénérationnels et des moments dédiés pour faciliter le déclic pour les jeunes filles, et la reconversion des collaboratrices dans les métiers du numérique.

Avec par exemple : la découverte de la Tech, de rôles modèles et des métiers, des échanges sur les offres de formation avec les services RH pour les collaboratrices, des interventions d'associations qui parlent d'orientation avec les jeunes filles,…

+ DE FEMMES DANS LA TECH : POURQUOI ?

Le constat

1 poste sur 3 occupé par une femme dans les métiers du numérique

15% de femmes dans les fonctions plus techniques

- de 10% de femmes dans les formations informatiques

Les enjeux

- **L'emploi** : une pénurie d'un million de personnes avec des compétences informatiques dès 2020 en Europe (Parlement Européen 2017 – Digital Skills) ; 240 millions d'emplois créés d'ici 2028 dans le monde
- **La croissance économique** : plus de femmes dans la tech permettrait 9 milliards de PIB supplémentaires pour l'UE par an (Women'sForum)
- **La limitation des biais liés au manque de diversité** : + de diversité dès la conception aide au développement de tech + justes !

Le collectif organisateur

DL&A Digital Ladies & Allies — BNP PARIBAS — SIMPLON.CO

COMMENT PARTICIPER ?

Qui participe ?

- Des pionnières, rôles modèles diversifiées (DSI, CTO, profils tech en poste)
- Des étudiantes, apprenantes en formation, jeunes diplômées d'écoles du numérique
- Des jeunes filles désireuses de découvrir la Tech
- Des collaboratrices intéressées par une reconversion

Les pré-requis pour rejoindre le mouvement

- Témoigner d'un fort engagement pour la mixité des métiers du numérique et mener des actions concrètes au sein de l'entreprise
- S'inscrire dans la dynamique « pro-bono » de ce collectif de doers / makers, avec une approche désintéressée (il ne s'agit pas d'un événement corporate, ni une opération de communication)
- Être partenaire de l'une des associations ou organisations qui œuvrent pour la mixité dans le monde du numérique (Digital Ladies & Allies, BECOMTECH, Fondation Simplon, Start-up for kids, E-mma, IT4Girls, Les Décodeuses, Elles bougent, Institut Télémaque, Prologin…)

Comment contribuer à VivaTech ? Rendez-vous sur wogi.tech

- **Remplissez le formulaire qui vous correspond**, vous pourrez aussi partager votre engagement dans une **citation** et transmettre votre **photo** pour figurer sur la mosaïque #WoGiTech
- **Proposez des ateliers** (type atelier de code, sensibilisation, acculturation au digital, présentation de rôles modèles…) bien rodés chez vous, que vous pouvez animer en toute autonomie **en distanciel** et qui feront partie de la programmation du Mega Women & Girls in Tech à VivaTechnology
- **Transmettez le lien d'inscription à votre écosystème** : collaboratrices et jeunes filles, pour une demande de places (distanciel principalement)
- **Manifestez votre engagement** au travers de vidéos ou photos en s'appuyant sur le kit de communication qui vous sera adressé **#IamWoGiTech**
- **Identifiez et communiquez vos propositions de stages, d'alternances ou d'emplois**

ET AUSSI

Une exposition de sketchnotes

35 visuels, en français et en anglais, expliquent des métiers du numérique et mettent en lumière des role models féminins de la Tech d'hier et d'aujourd'hui.

Disponibles sous Creative Commons, les panneaux peuvent être imprimés, exposés, partagés, avec mention des auteurs : des facilitateurs graphiques de BNP Paribas.

☞ Un aperçu ici !

L'activation sur les réseaux sociaux

Un hashtag fédérateur et des relais d'influence pour démultiplier l'impact de nos actions !

#WoGiTech

@digital_ladies
@EnjoyDigitAll
@simplonco

Le collectif organisateur

DL&A Digital Ladies & Allies — BNP PARIBAS — SIMPLON.CO

WOMEN + GIRLS IN TECH

14 OCTOBRE 2020 | UN ÉVÉNEMENT INTERGÉNÉRATIONNEL POUR FAVORISER LE DÉCLIC DU NUMÉRIQUE

SOPHIE VIGER, ÉCOLE 42 & MERETE BULJO, DIGITAL LADIES &ALLIES

Sandrine Delage
@SANDDELA

#WomeninTech Les rôles modèles ouvrent notre imaginaire des possibles. Bonheur d'animer Women & Girls In Tech avec @MereteBuljo @digital_ladies 🙏 @CarolineCourtin @BertrandCizeau @BNPParibas @elisabeth_rchrd @clelieVG @ENGIEgroup @EnjoyDigitAll

RIM TEHRAOUI & SANDRINE DELAGE, BNP PARIBAS

Digital Ladies &Allies
@digital_ladies

#womenintech
👉 LIVESTREAM Women & Girls in Tech
youtu.be/Btdlg51OYf8 🚀

@sophieviger et @MereteBuljo décrivent avec enthousiasme le plaisir des filles codeuses qui s'amusent en travaillant en équipe. Ces métiers sont possibles dans toutes sortes d'industries !

Tout est #Tech

PORTRAIT DE PAULINE LECLERC-GLORIEUX PAR CÉLINE PERNOT-BURLET

Sofia Merlo
@Sf_Merlo

Passionnants témoignages #WomenInTech
J'espère que cela va donner de nouvelles vocations à de nombreuses jeunes filles

ÉCHANGES AVEC LES AMBASSADRICES BECOMTECH

#EnjoyDigitAll
@EnjoyDigitAll

@BecomtechFR est parti d'un constat : 33% de femmes dans le numérique et autour de 10% seulement dans la tech. Pourtant, la #mixité est un réel atout et son absence représente des risques pour les utilisateurs finaux des technologies
@DoroTRock #WomeninTech

BECOMTECH
@BecomtechFr

Anaïs, ambassadrice @BecomtechFr : «Dans la #Tech, on fait souvent entendre aux femmes qu'elles sont parmi les hommes et non pas dans un rapport d'égales compétences. Le monde du numérique est vaste et il faut le découvrir» #WomeninTech #BecauseGirlsCan 💪

ATELIER DE CODE AVEC SIMPLON.CO

Valérie G.
@clelieVG

#WomeninTech : échanges lives avec @BertrandCizeau @MereteBuljo @SANDDELA @sophieviger ...
=> tous en coalitions pour une journée de formation pour de futures jeunes filles in Tech (for Good... et for Fun!:-))
👧🤝🧔 avec @EngieCareers @elisabeth_rchrd @anrou75 @DiptyChander ... 🍀

ALEXANDRA ZARRI & ÉRIC DORLENCOURT, BNP PARIBAS

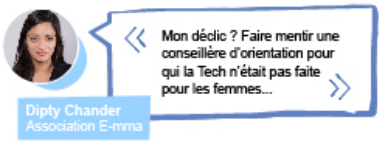
« Mon déclic ? Faire mentir une conseillère d'orientation pour qui la Tech n'était pas faite pour les femmes... »
Dipty Chander
Association E-mma

ÉLISABETH RICHARD, ENGIE

PHOTOS DE L'ÉVÈNEMENT PAR AUDREY RISSER

WOMEN + GIRLS IN TECH | #WOMENINTECH

BNP PARIBAS · DL&A · ENGIE

TÉMOIGNAGES

Événement du 11 décembre 2019 dans les locaux de BNP Paribas

« Ce fut un moment agréable d'échanges. »

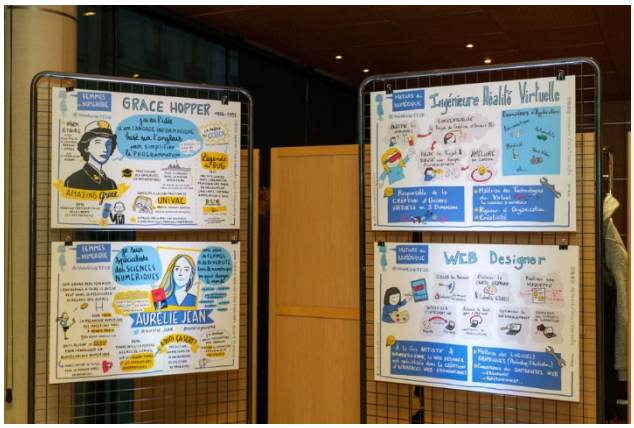

« Les participantes étaient enthousiastes de découvrir ces nouveaux types de métiers. »

« L'événement a créé du lien et fédéré les équipes inter-entités. »

« L'événement a permis l'ancrage d'ambassadrices, identifiées comme femmes de la tech. »